



**REGIONE AUTÒNOMA DE SARDIGNA
REGIONE AUTONOMA DELLA SARDEGNA**

PRESIDÈNZIA
PRESIDENZA

Ufficio di Gabinetto

Consiglio regionale della Sardegna

- > On. Giampietro Comandini
Presidente
- > On. Gianluigi Rubiu
- Gruppo Alleanza Sardegna – Partito
Liberales Italiano

e p.c. > Presidenza

CONSIGLIO REGIONALE DELLA SARDEGNA	E
COPIA CONFORME ALL'ORIGINALE DIGITALE	
Protocollo N.0006844/2024 del 16/09/2024	
Firmatario: Luca Caschili, REGIONE AUTONOMA DELLA SARDEGNA	

Oggetto: Interrogazione n.1/A in merito alle condizioni di gravissimo degrado della strada statale 130 Iglesiente, con particolare riferimento al tratto che collega Domusnovas a Siliqua. Risposta.

In riferimento all'interrogazione in oggetto, trasmetto la nota n.3993 del 13 settembre 2024 inviata dall'Assessorato dei lavori pubblici.

Con i migliori saluti.

D'ordine del Presidente

Il Capo di Gabinetto

Luca Caschili



REGIONE AUTÓNOMA DE SARDIGNA
REGIONE AUTONOMA DELLA SARDEGNA

ASSESSORADU DE SOS TRABALLOS PÚBLICOS
ASSESSORATO DEI LAVORI PUBBLICI

Regione Autonoma della Sardegna
Ufficio di Gabinetto della Presidenza
Prot. Entrata del 13/09/2024
nr. 0011512
Classifica I.6.4-1

4671-4625

L'Assessore

Alla Presidenza della Regione

- Ufficio di Gabinetto

presidenza@pec.regione.sardegna.it

Oggetto: Interrogazione n. 1/A (RUBIU), con richiesta di risposta scritta, in merito alle condizioni di gravissimo degrado della strada statale 130 Iglesias, con particolare riferimento al tratto che collega Domusnovas a Siliqua. Trasmissione elementi di risposta.

In merito all'interrogazione n. 1/A rivolta alla Presidente e all'Assessore dei lavori pubblici, di cui alla nota di codesto Ufficio di Gabinetto Prot. n. 4671 del 22.04.2024, relativa alle condizioni di gravissimo degrado della strada statale 130 Iglesias, con particolare riferimento al tratto che collega Domusnovas a Siliqua, si rappresenta quanto segue.

La S.S.130, oggetto dell'Interrogazione in argomento, costituisce una delle infrastrutture viarie strategiche della Sardegna meridionale, consentendo il collegamento e l'accesso all'area metropolitana di Cagliari e all'aeroporto internazionale di Cagliari - Elmas a una vasta porzione del territorio dell'Isola, nella quale sono presenti importanti centri abitati (Iglesias, Decimomannu, Assemini ed Elmas), insediamenti produttivi (le aree industriali di Cagliari, Assemini e Elmas) e servizi commerciali e strutture scolastiche. Attualmente la strada, che ha uno sviluppo complessivo di circa 53 km, è caratterizzata da due carreggiate, ciascuna con due corsie per senso di marcia, separate da uno spartitraffico centrale in acciaio.

Il tracciato attuale è contraddistinto dalla presenza di intersezioni a raso, concentrate soprattutto nel tratto in avvicinamento a Cagliari e regolate da precedenza o impianti semaforici, e da accessi laterali che, oltre a condizionare le velocità di viaggio, incidono negativamente sulle condizioni di sicurezza della strada.

Inoltre, lungo gran parte del tracciato non sono presenti banchine laterali, e complessivamente la sezione stradale non è adeguata ai flussi veicolari in transito. Un'ulteriore criticità del tracciato è rappresentata dal fatto che, per buona parte, questo si sviluppa in un territorio fortemente antropizzato, con insediamenti residenziali e produttivi che si attestano ai margini dell'asse stradale, rappresentando un forte vincolo per il potenziamento e l'adeguamento dell'infrastruttura.



REGIONE AUTÓNOMA DE SARDIGNA
REGIONE AUTONOMA DELLA SARDEGNA
ASSESSORADU DE SOS TRABALLOS PÚBLICOS
ASSESSORATO DEI LAVORI PUBBLICI

L'Assessore

Al fine di risolvere tali criticità, l'Assessorato, sulla base di una progettazione curata dagli uffici regionali, ha promosso la realizzazione di un intervento di miglioramento dello svincolo di Elmas Sud e sull'adeguamento dell'asse stradale nel tratto iniziale della S.S.130, compreso tra Elmas e Decimomannu.

L'intervento, per il quale sono disponibili complessivamente € 113.000.000 (di cui € 3.000.000 a valere sulle risorse stanziati dalla Regione Sardegna nell'ambito del Piano Regionale delle Infrastrutture e € 110.000.000 stanziati dal Programma Operativo Nazionale MIT – risorse FSC 2014/2020), fa parte delle opere individuate dal DPCM n. 2580 del 22.11.2021, che nomina il Presidente della Regione Commissario per la progettazione, l'autorizzazione, l'affidamento e l'esecuzione di 12 interventi infrastrutturali sulla rete viaria statale della Sardegna.

Per quanto riguarda, invece, il tratto tra Decimomannu e Iglesias, l'Assessorato ha evidenziato in diversi strumenti programmatici la necessità di adeguare le caratteristiche dell'infrastruttura esistente. Con nota n. 39587 del 02.12.2021, riguardante la proposta della Regione Sardegna al Ministero delle Infrastrutture e dei Trasporti in merito alle opere da inserire nel Piano Pluriennale degli investimenti ANAS per il periodo 2021 - 2025, è stata evidenziata l'opportunità di stanziare un finanziamento specifico per la progettazione degli interventi potenziamento dell'asse viario e la conseguente quantificazione delle risorse finanziarie occorrenti per la loro realizzazione.

Inoltre, nell'ambito delle attività correlate al Protocollo d'Intesa stipulato in data 18/10/2022 tra il Ministro delle Infrastrutture e della Mobilità Sostenibili, il Presidente della Regione Autonoma della Sardegna, l'Amministratore Delegato della Rete Ferroviaria Italiana S.p.A. e l'Amministratore Delegato dell'ANAS S.p.A., volto alla Costituzione di un Gruppo di Lavoro per il consolidamento e lo sviluppo degli interventi finalizzati al potenziamento e all'integrazione dei servizi di mobilità della Sardegna, l'opera "S.S.130 "Iglesiente" - Interventi di adeguamento e messa in sicurezza del tratto compreso tra Decimomannu e Iglesias" è stata inserita tra gli interventi strategici, indicando un fabbisogno finanziario di € 200.000.000 per la sua attuazione.

Per quanto concerne gli interventi di manutenzione nel tratto della S.S.130 ricompreso tra Domusnovas e Siliqua, si rappresenta preliminarmente che l'ANAS S.p.A., che come noto gestisce la viabilità statale della Sardegna, programma e cura in autonomia gli interventi di manutenzione ordinaria e straordinaria delle strade statali. Per tale ragione, la Direzione Generale dell'Assessorato regionale dei lavori pubblici, con nota n. 28513 del 10.07.2024, ha chiesto all'ANAS S.p.A. una



REGIONE AUTÓNOMA DE SARDIGNA
REGIONE AUTONOMA DELLA SARDEGNA
ASSESSORADU DE SOS TRABALLOS PÚBLICOS
ASSESSORATO DEI LAVORI PUBBLICI

L'Assessore

relazione sulle attività di manutenzione eseguite sulla Strada Statale 130 Iglesiente, con particolare riferimento al tratto che collega Domusnovas con Siliqua.

L'ANAS S.p.A., con propria nota n. 674947 del 01.08.2024 di cui ad ogni buon fine si allega copia, ha dato riscontro alla richiesta di informazioni, evidenziando che nel tratto della S.S.130 compreso tra il km 30,000 e il km 39,000, in direzione Cagliari, nonché nelle aree di svincolo presenti tra il km 42,500 e il km 46,000, sia in direzione Cagliari, sia in direzione Iglesias, è stato recentemente concluso un intervento di distesa di pavimentazione di tipo drenante. La Società ha inoltre rappresentato che sono in corso di esecuzione alcuni interventi di sostituzione di barriere stradali in corrispondenza delle opere d'arte tra il km 50,000 e il km 52,000, la cui conclusione è prevista entro il prossimo mese di ottobre, mentre alla conclusione dell'esodo estivo il tratto tra il km 50,000 e il km 53,000 sarà oggetto di interventi di ripristino delle pavimentazioni, con conclusione prevista entro il prossimo mese di settembre.

Contestualmente ANAS prevede l'avvio di lavori di posa in opera, in punti singolari, di idonei attenuatori d'urto e la sostituzione di giunti dei viadotti, che saranno ultimati entro la fine del corrente anno.

Si rimane a disposizione per ogni eventuale chiarimento.

L'occasione è gradita per inviare cordiali saluti

L'Assessore

Antonio Piu

ANTONIO
PIU
13.09.2024
08:41:10
GMT+02:00

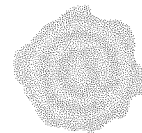



Direzione Rapporti Istituzionali/REL
Il Direttore
(rif.to Inf.ve/2024/59)

REGIONE AUTONOMA DELLA SARDEGNA
Assessorato dei Lavori Pubblici
c.a. ing. Massimiliano Ponti
lpp.sts@pec.regione.sardegna.it

Oggetto: Interrogazione n. 1/A del 17 aprile 2024 - Pavimentazione strada statale 130 Iglesiente, con particolare riferimento al tratto che collega Domusnovas a Siliqua. Richiesta relazione

In riscontro alla cortese Sua del 10 luglio scorso (prot. 28513), si rappresenta quanto comunicato dalla competente Direzione tecnica di Anas.

Come noto, in esito alle attività di ispezione e controllo sulla rete viaria di competenza, Anas provvede a programmare il piano di interventi di manutenzione ordinaria e straordinaria, in funzione dei fabbisogni e delle priorità individuate.

Per quanto concerne la Statale 130 "Iglesiente", costituita da due carreggiate separate con due corsie per ogni senso di marcia, Anas ha recentemente ultimato un intervento di distese di pavimentazione, di tipo drenante, tra il km 39+000 ed il km 30+000 in direzione Cagliari e nelle aree di svincolo presenti tra il km 42+500 e il km 46+000, sia in direzione Cagliari e sia in direzione Iglesias.

Sono in corso di esecuzione gli interventi di sostituzione delle barriere stradali in corrispondenza delle opere d'arte tra il km 50+000 ed il km 52+000, con ultimazione prevista entro il prossimo mese di ottobre.

Al termine dell'esodo estivo, saranno avviati ulteriori interventi di ripristino delle pavimentazioni, tra il km 50+000 e il km 53+000 della statale con ultimazione prevista entro il mese di settembre, e i lavori di posa in opera, in punti singolari, di idonei attenuatori d'urto, oltre alla sostituzione dei giunti dei viadotti, con ultimazione prevista entro la fine dell'anno.

Cordiali saluti.

[Redacted]
Grazia Maria Rita Pot
[Redacted]

